LAGOON 450 F

Sunce

Der Katamaran Lagoon 450 F „Sunce“, Baujahr 2019, liegt an der Pitter Yachtcharter Basis in Marina Tehnomont Veruda, Pula, Pula - Kroatien. Die Yacht hat 4 + 2 Kabinen, bietet Platz für 8 + 2 + 2 Personen und hat 4 Toilette/n und 4 Dusche/n.

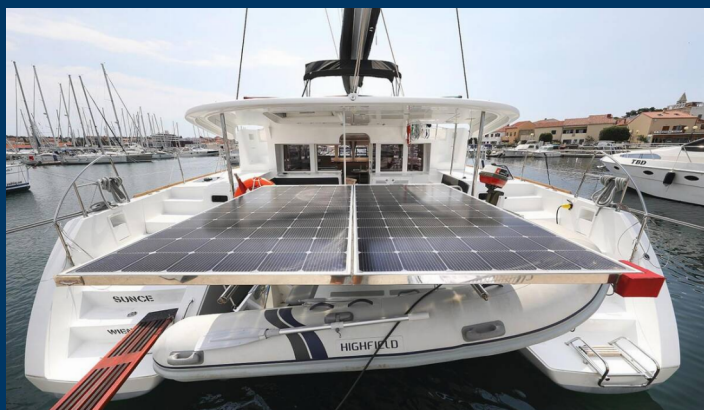

YACHT SPEZIFIKATION

Stützpunkt
Marina Tehnomont Veruda, Pula, Kroatien

Yacht ID
1027

Yachtmarke
Lagoon-Bénéteau

Name
Sunce

Baujahr
2019

Yachtlänge
13.96 m

Cabins
4 + 2

Kojen
8 + 2 + 2

Max. Passagiere
12

WC
4

STANDARD YACHTAUSSTATTUNG

Bordküche	Gasflasche, Kühlschrank (2x 130l (Salon) + 1x 80l (Cockpit)), Pantryausrüstung, Warmes Wasser
Deckausrüstung	Ankerleine, Ankerwirbel, Auxiliary Anker (Reserve Anker), Beiboot, Beiboot Pumpe, Bimini Top (am Steuerstand), Bootshaken, Bootsmannstuhl, Cockpittisch, Davit, Dieselkanister , Elektrische Ankerwinde, Fender, Fernbedienung für Ankerwinde mit Kettenzähler am Steuerstand, Festmacher, Gangway, Hauptanker, Heckdusche, Impeller, Keilriemen, Ölfilter, Kugelfender, Kunststoff-Eimer (Pütz), Rep. set f. Beiboot, Scheinwerfer, Schwarzer Ball, Schwarzer Konus, Springleine, Stühle, Trosse, Wasserkanister , Wasserschlauch
Interieur	absenkbarer Salontisch, Barometer, Innendusche, Schiffsuhr
Komfort	Bettwäsche, Cockpit Kissen
Navigation	Autopilot (B&G), Bildschirm (TV), Bretonplotter, Fernglas mit Peilkompass, GPS Kartenplotter - Cockpit (B&G Zeus 12" am Steuerstand inkl. AIS), Hafenhandbücher, Logge/Lot/Speed/Wind (B&G), Navigationsset, Radarreflektor, Seekarten und nautische Reiseführer, Sonar (B&G)
Segel	Elektrische Winsch (1), Gennaker-Vorrichtung
Sicherheitsausrüstung	Automatik-Schwimmweste, Erste-Hilfe-Kit (Bordapotheke), Feuerlöscher, Handlampe, Lifebelts, Nebelhorn, Rettungsinsel, Rettungsring mit Licht, Seenotsignale, UKW Funk (B&G V60 inkl. AIS), Werkzeugset
Unterhaltung	Außenlautsprecher (Cockpit + Flybridge), Radio (Fusion MS-RA70N: USB + Bluetooth)
Yachtelektrik	E-Landanschluss 220 V, Generator (4,4 kW), Heizung (2 x 5 kW), Inverter (350 Watt), Klimaanlage (Salon), Ladegerät, Solar Panel (2 x 500 Watt), USB Steckern (in den Kabinen)

PRICE / WOCHEN

01.04. - 04.04.2025 Reserviert	**05.04. - 12.04.2025** Reserviert	**12.04. - 19.04.2025** **1.813 €** ~~2.590 €~~	**19.04. - 26.04.2025** Reserviert
26.04. - 03.05.2025 Reserviert	**03.05. - 10.05.2025** **2.975 €** ~~4.250 €~~	**10.05. - 17.05.2025** **2.793 €** ~~3.990 €~~	**17.05. - 24.05.2025** **3.675 €** ~~5.250 €~~
24.05. - 28.05.2025 Reserviert	**28.05. - 04.06.2025** Reserviert	**04.06. - 07.06.2025** Reserviert	**07.06. - 14.06.2025** **5.243 €** ~~7.490 €~~
14.06. - 21.06.2025 Reserviert	**21.06. - 28.06.2025** **5.663 €** ~~8.090 €~~	**28.06. - 05.07.2025** Reserviert	**05.07. - 12.07.2025** **5.523 €** ~~7.890 €~~
12.07. - 19.07.2025 **5.985 €** ~~8.550 €~~	**19.07. - 26.07.2025** **6.335 €** ~~9.050 €~~	**26.07. - 02.08.2025** **6.335 €** ~~9.050 €~~	**06.08. - 13.08.2025** Reserviert
14.08. - 19.08.2025 Reserviert	**20.08. - 30.08.2025** Reserviert	**30.08. - 06.09.2025** **7.000 €** ~~8.750 €~~	**06.09. - 13.09.2025** **6.600 €** ~~8.250 €~~
13.09. - 20.09.2025 Reserviert	**20.09. - 24.09.2025** Reserviert	**24.09. - 01.10.2025** Reserviert	

WEB
www.pitter-yachting.com

TELEFONNUMMER
+43 (0) 3332 66 240

E-MAIL
info@pitter-yachting.com

PITTER YACHTING
Raimund-Obendrauf-Straße 30, 8230, Hartberg, Österreich

PRICE / WOCHEN

01.10. - 04.10.2025 **1.067 €** ~~1.779 €~~	**04.10. - 11.10.2025** Reserviert	**11.10. - 18.10.2025** **3.160 €** ~~3.950 €~~	**18.10. - 25.10.2025** **1.800 €** ~~2.250 €~~
25.10. - 01.11.2025 **1.800 €** ~~2.250 €~~	**01.11. - 08.11.2025** **1.800 €** ~~2.250 €~~	**08.11. - 15.11.2025** **3.032 €** ~~3.790 €~~	**15.11. - 22.11.2025** **3.032 €** ~~3.790 €~~
23.11. - 31.12.2025 Reserviert			

WEB
www.pitter-yachting.com

TELEFONNUMMER
+43 (0) 3332 66 240

E-MAIL
info@pitter-yachting.com

PITTER YACHTING
Raimund-Obendrauf-Straße 30, 8230, Hartberg, Österreich